



ANSICHT SÜD



ANSICHT NORD



ANSICHT OST



ANSICHT WEST

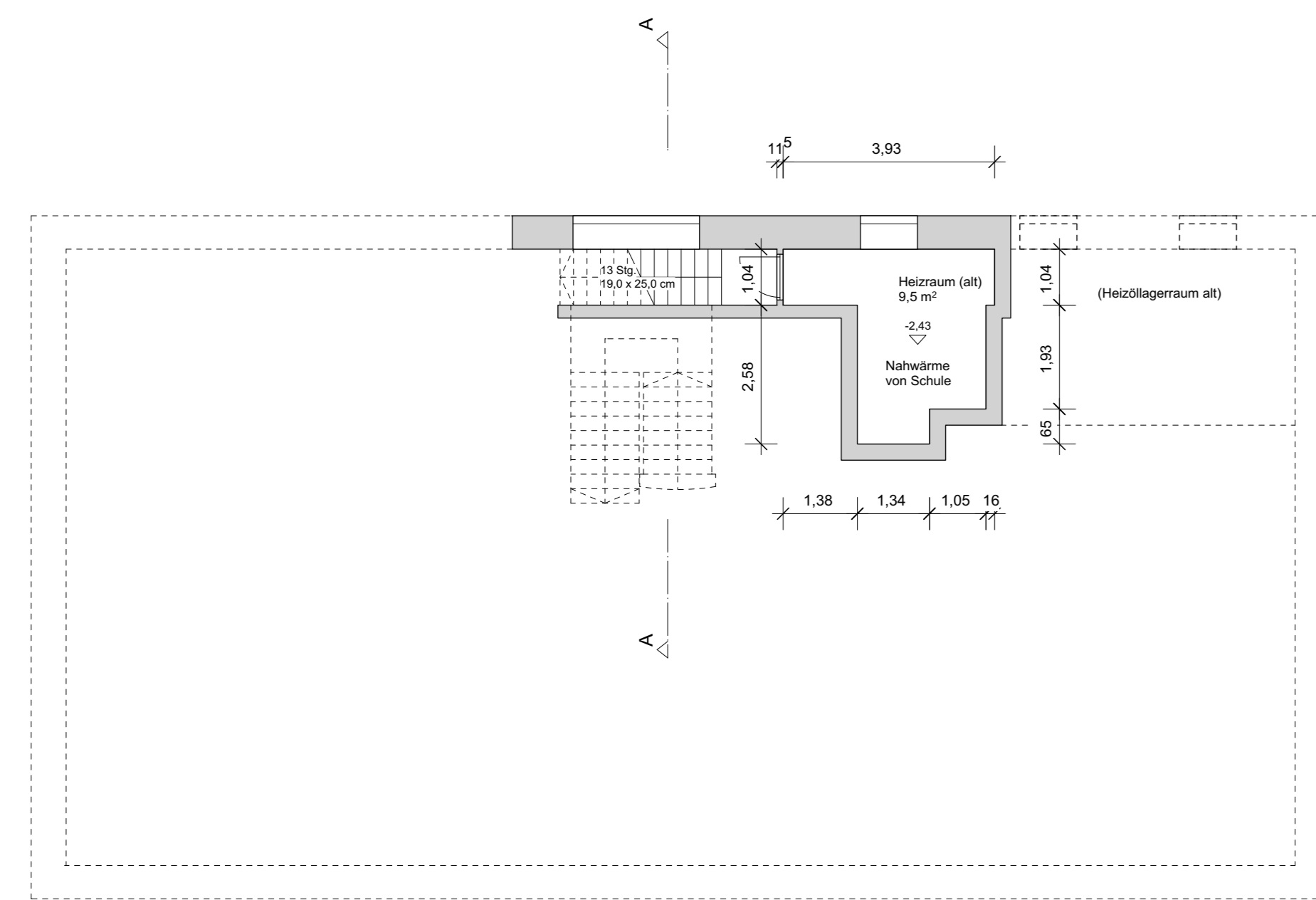

GRUNDRISS KELLERGESCHOSS

weitere Sanierungsmaßnahmen:
- Teil-Erneuerung Bodenbeläge Börs (farbig hinterlegt)

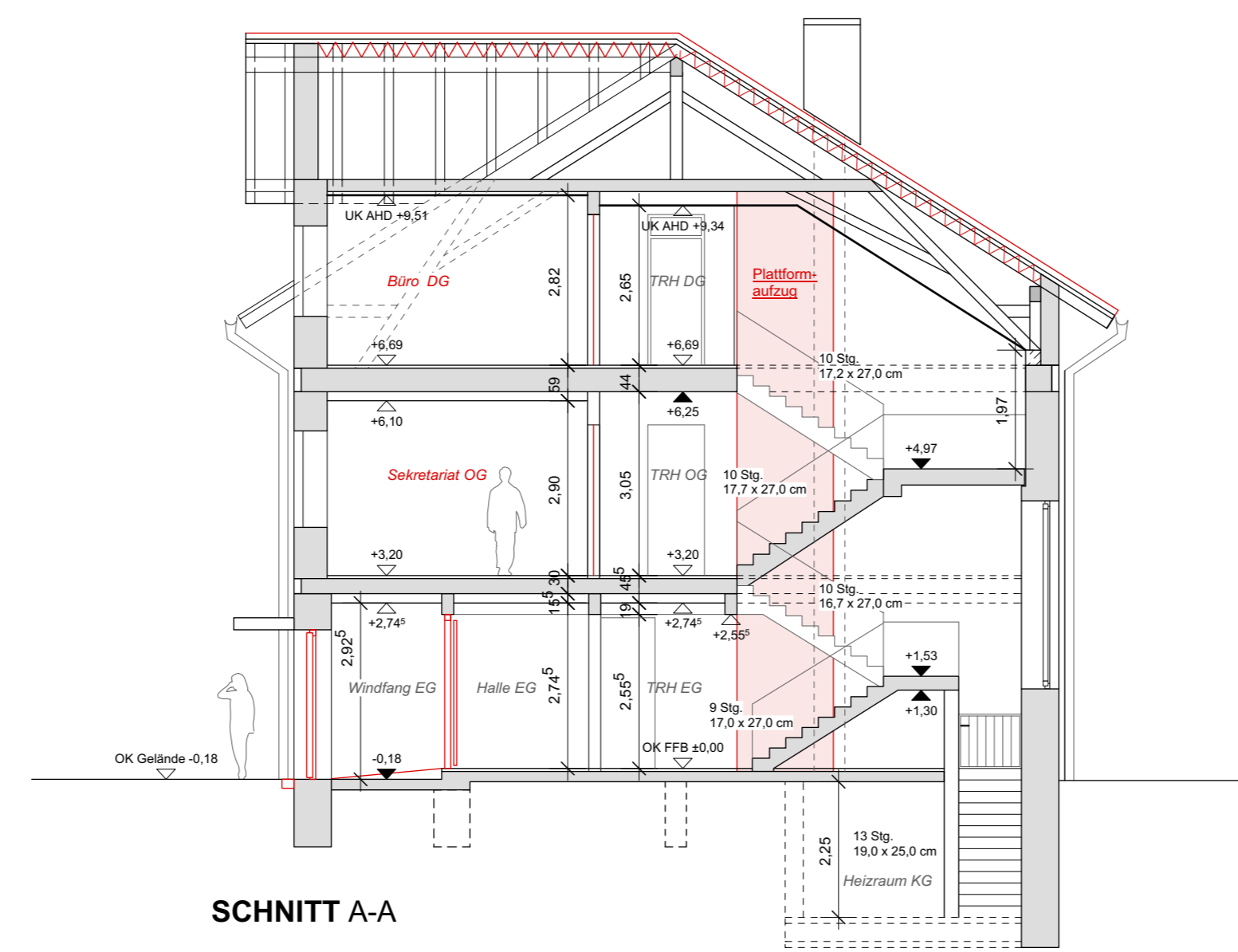

SCHNITT A-A

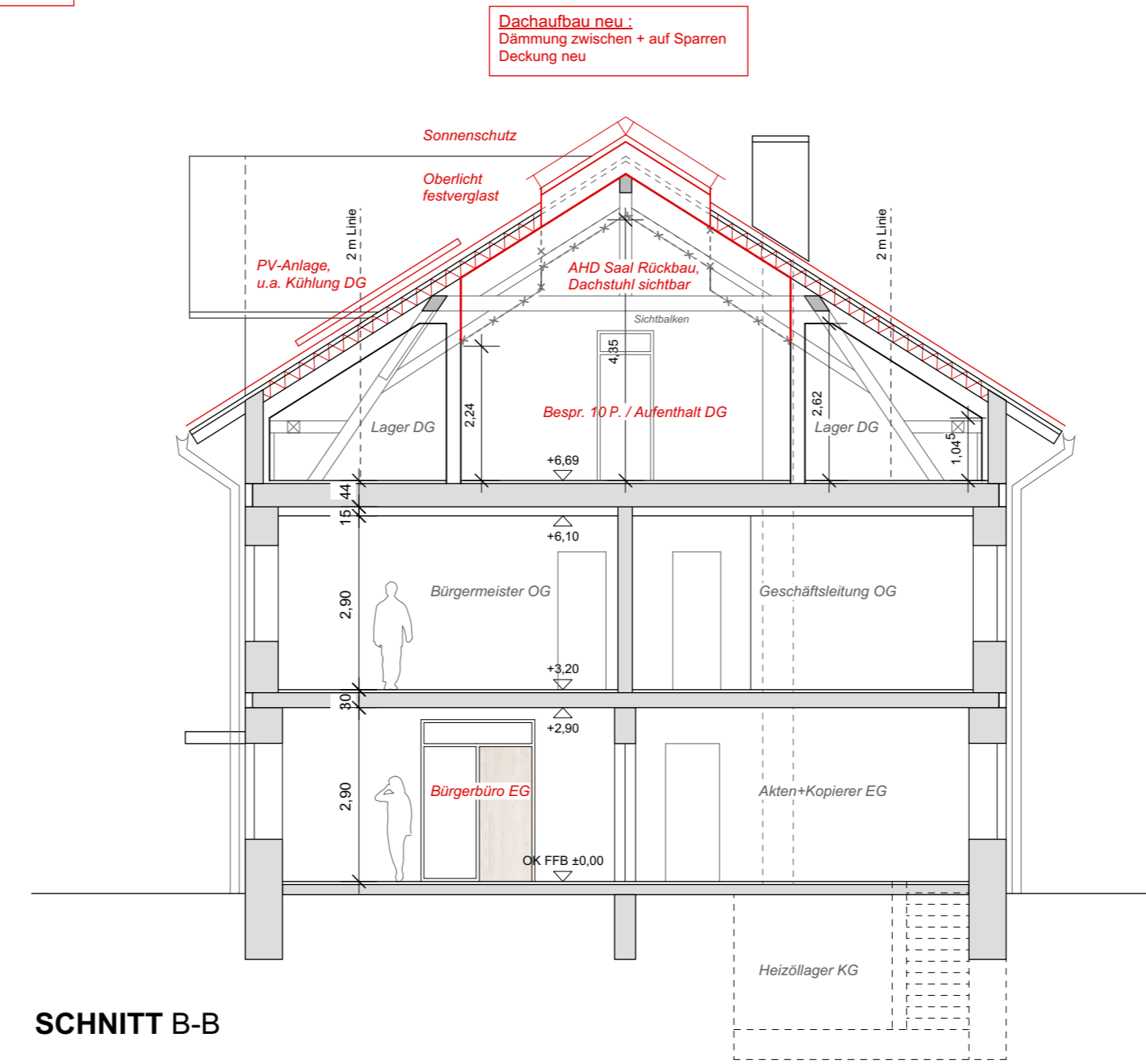

SCHNITT B-B

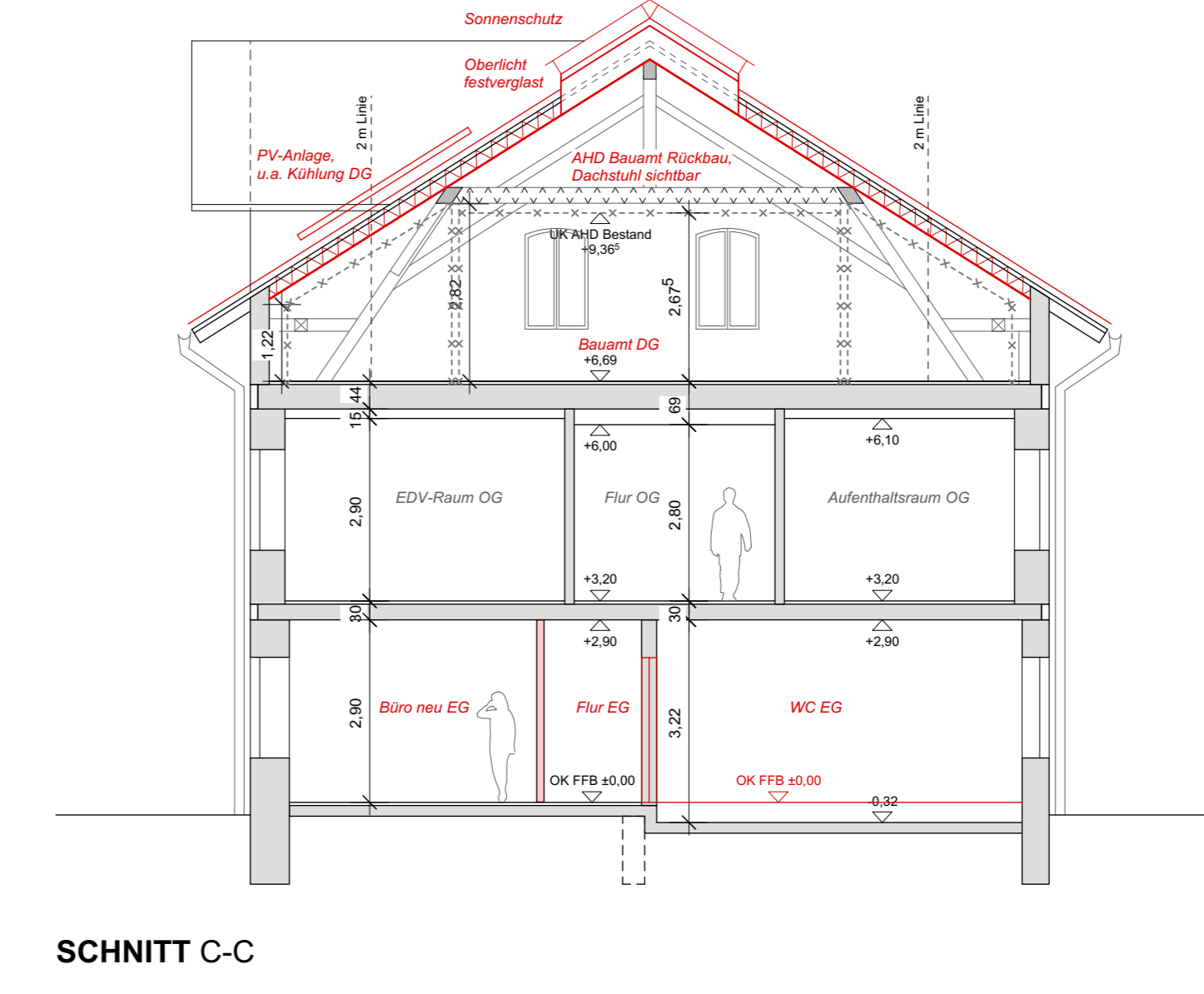

SCHNITT C-C

- Legende:
- Wand Bestand
 - Neubau
 - Abbruch
 - Raumänderungen

Sämtliche bestehenden Fundamente sind schematische Darstellungen und wurden in diesem Aufmaß nicht geprüft.

Bauvorhaben:
Sanierung Rathaus Edling
Rathausplatz 2, 83533 Edling
Flur. Nr. 576/2 Gemarkung Edling

Konzept Sanierung
Grundrisse, Schnitte, Ansichten M 1 : 100

Bauherrschaft und Eigentümer:
Gemeinde Edling
Rathausplatz 2
83533 Edling

Nachbarn:
Flur. Nr. XX
Name
Straße
Ort

Flur. Nr. XX
Name
Straße
Ort

Flur. Nr. XX
Name
Straße
Ort

Flur. Nr. XX
Name
Straße
Ort

Planung
Kammer+Kollegen | Architekten
Hauptstr. 19
83539 Pfaffing



06.10.2022

Plan Nr. E-002

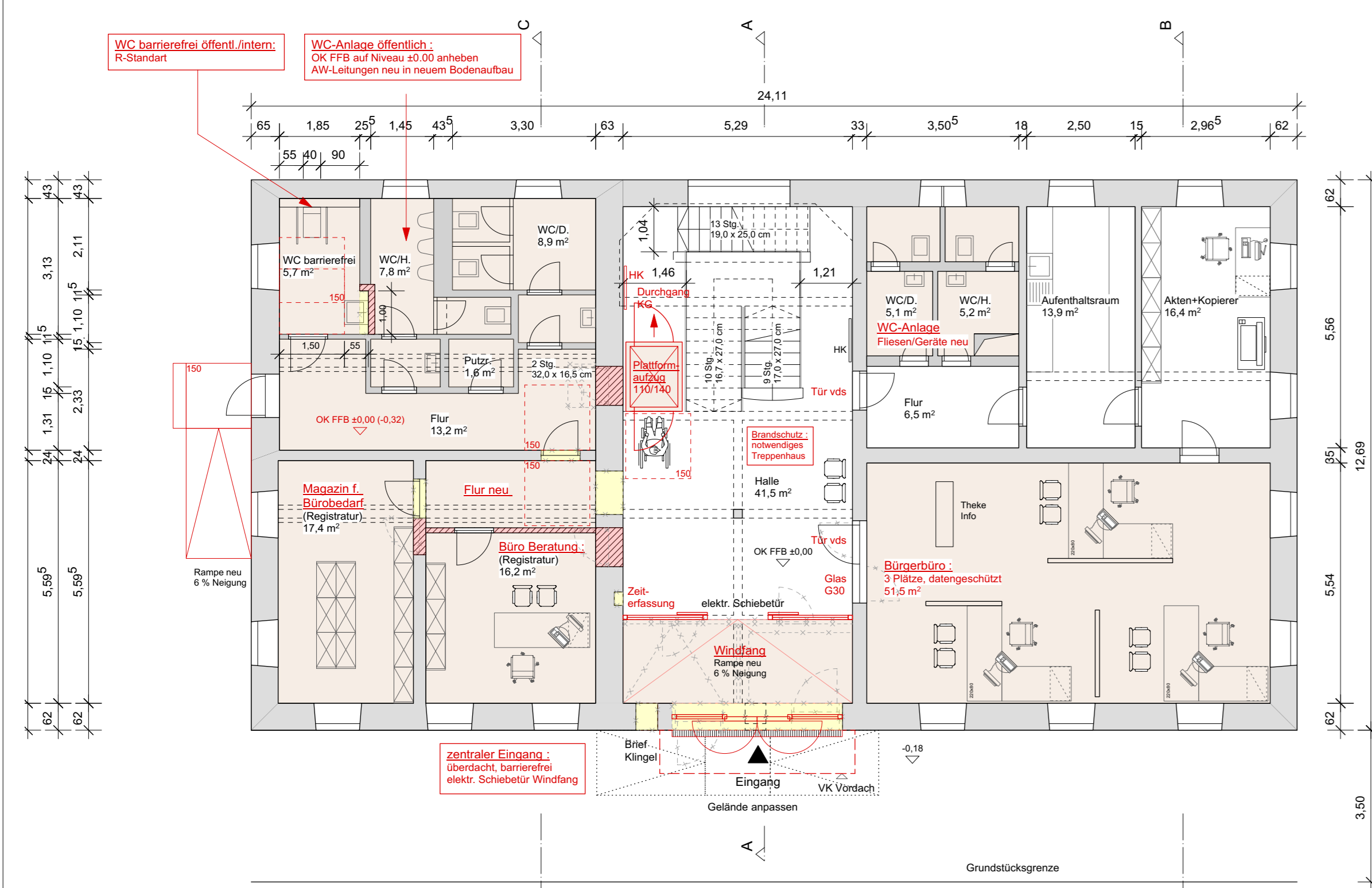

GRUNDRISS ERDGESCHOSS

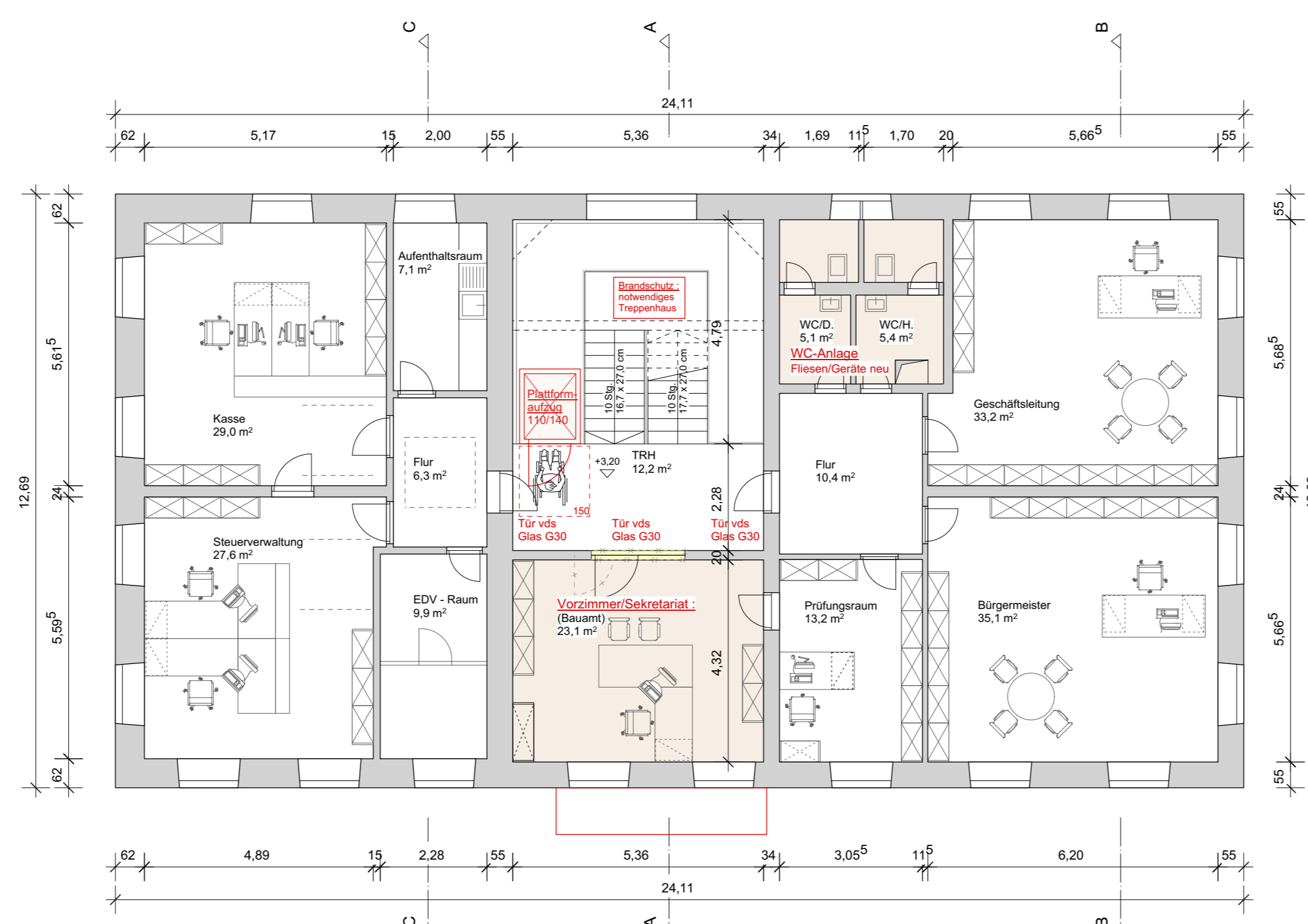

GRUNDRISS OBERGESCHOSS

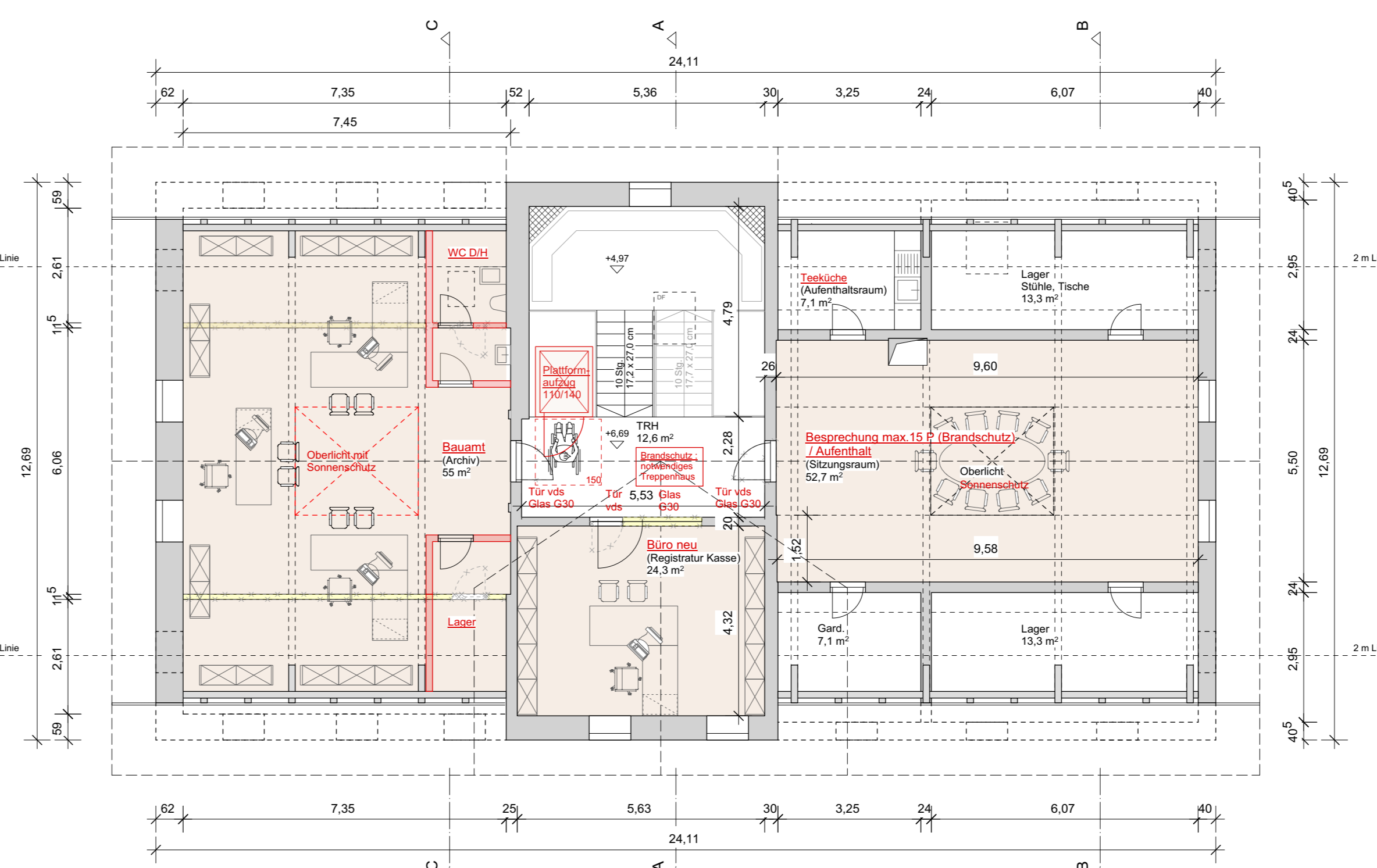

GRUNDRISS DACHGESCHOSS